

"Programma straordinario di intervento per la riqualificazione urbana e la sicurezza delle periferie delle città metropolitane e dei comuni capoluogo di provincia in attuazione della legge 28.12.2015 n. 208 art. 1 commi 974, 975, 976, 977 e 978"

BOTTEGONE: DALLA CITTÀ LINEARE ALLA SMART SOCIAL CITY

PIANO PARTICELLARE DI ESPROPRIO
interventi 2b.1 - 2b.2 - 3.1 - 3.2 - 3.3 - 3.4



Responsabile del Procedimento:
Arch. Maurizio Silvetti

Collaborazione tecnica:
Geom. Franco Magnaroni
Geom. Laura Piva

Assistenza al R.U.P.:
Geom. Alessio Mazzetti
via A.De Gasperi, 39 - 59100 Pistoia

Progettisti INTERVENTI 2b - 3

ATTI
CAPOGRUPPO PROGETTISTA
D.R.E.A.M. Italia Soc. Coop
(Capogruppo mandataro)
Archit and Studio di
Arch. Lorenzo Valentini
SDA Progetti
Ass. professionale Ingegneri

OGGETTO:

**PLANIMETRIA PIANO
PARTICELLARE DI ESPROPRIO
(INTERVENTO 2B.2)**

Elaborato n. E
TAV.
progetto E-2

1:500

Foglio DI MAPPA 272

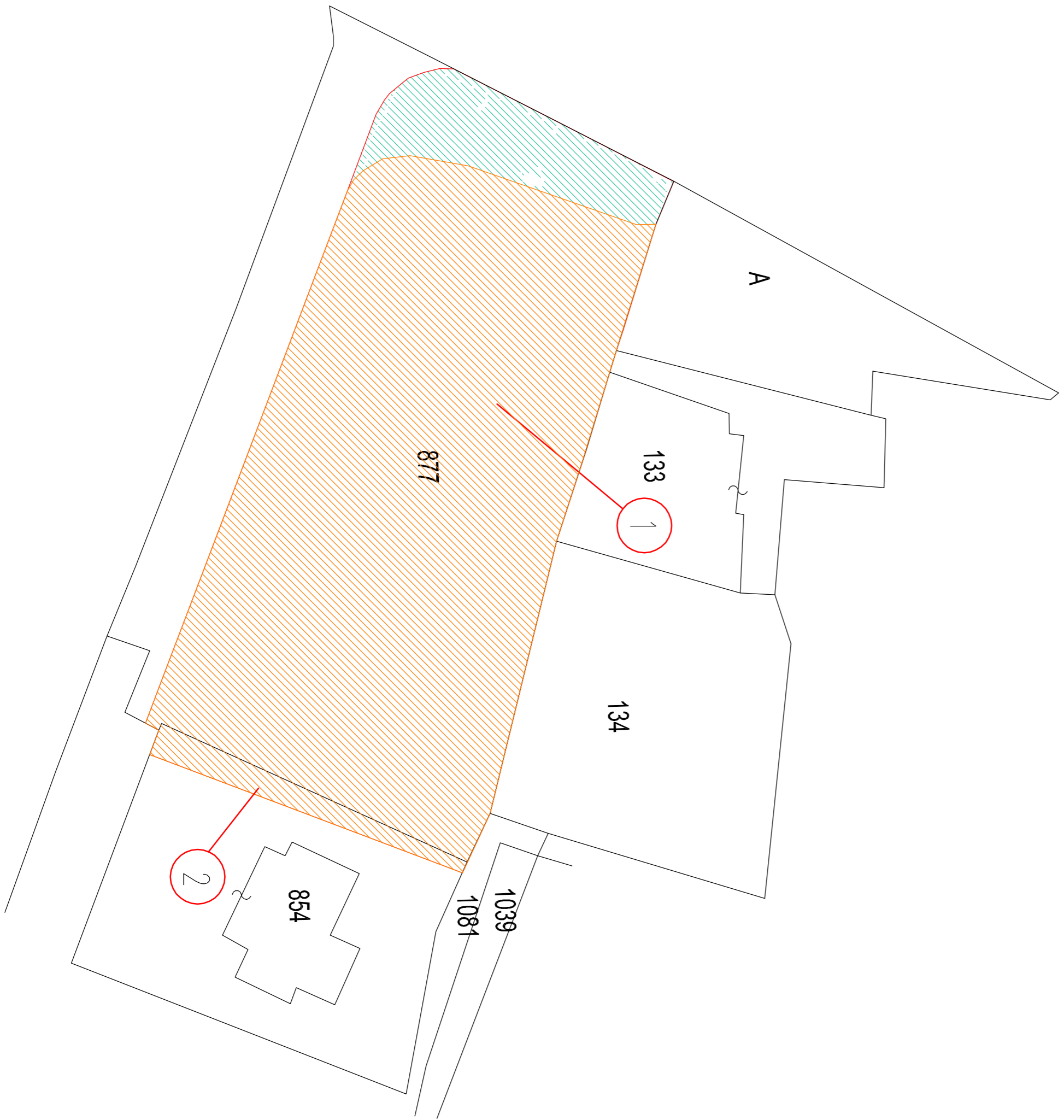

 AREA ADIBITE A PARCHEGGIO
 AREA OGGETTO DI ESPROPRIAZIONE