

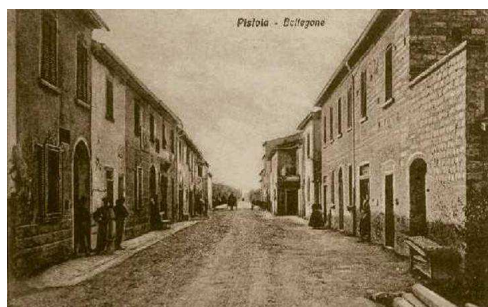

"Programma straordinario di intervento per la riqualificazione urbana e la sicurezza delle periferie delle città metropolitane e dei comuni capoluogo di provincia in attuazione della legge 28.12.2015 n. 208 art. 1 commi 974, 975, 976, 977 e 978"

BOTTEGONE: DALLA CITTÀ LINEARE ALLA SMART SOCIAL CITY

PIANO PARTICELLARE D'ESPROPRIO ELENCO DITTE



**PROGETTO
DEFINITIVO
ESECUTIVO**

Responsabile del Procedimento:
Arch. Maurizio Silvetti

Collaboratore tecnico:
Geom. Francesco Mugnaioni
Geom. Laura Porta

Assistenza al R.U.P.:
Geom. Alessio Mazzetti
via A. De Gasperi, 39 - 59100 Prato



Progettisti INTERVENTI 2b - 3

ATI
CAPOGRUPPO PROGETTISTA
D.R.E.A.M. Italia Soc. Coop
(Capogruppo mandatario)

ArchLand Studio di
Arch. Lorenzo Vallerini

SDA Progetti
Ass. professionale ingegneri

Elaborato n. E

TAV.
progetto E-tab 2

OGGETTO:

**PIANO PARTICELLARE D'ESPROPRIO
ELENCO DITTE
INTERVENTO 2B.2**

SCALA:

Elenco Ditte

Progressivo	1
Ditta Catastale	CAPPELLINI CASA S.r.l. - p.iva 1342310479
Intervento	2B2

Nuovo Catasto Terreni

FOGLIO	MAPP	Suoerficie	Qualità	Classe	R.D.	R.A.	Qualità Rilevata	Dest. Urb.	Vincoli	Sup Esprop	€/mq	Tot Ind	Ind. Agg. €/mq	Tot. Ind. Agg.	TOT	Altre Voci	Soprasuolo
272	877	4140	vivaio	1	364,98	171,05	Incolto Parch.	Verde attrezzato Parcheggi Pubblici	Fascia di rispetto cimiteriale	3940 incolto	8	€ 31.520,00	/	/	€ 33.520,00	/	/
										200 parch	10	€ 2.000,00					

Elenco Ditte

Progressivo	2
Ditta Catastale	SENSI Francesca nata a FIRENZE il 04/02/1982 – C.F. SNSFNC82B44D612S – PROP. 1/1 SUB 4 e 6 SENSI Anna nata a FIRENZE il 27/02/1975 – C.F. SNSNNA75B67D612J – PROP. 1/1 SUB 5
Intervento	2B2

Nuovo Catasto Edilizio Urbano

FOGLIO	MAPP	SUB	Suoerficie	Qualità	Classe	R.D.	R.A.	Qualità Rilevata	Dest. Urb.	Vincoli	Sup Esprop	€/mq	Tot Ind	Ind. Agg €/mq	Tot. Ind. Agg.	TOT	Altre Voci	Soprasuolo
272	854	1	/	BCNC ai sub 4 5 e 6		33,59	43,54	incolto	Verde attrezzato	/	120	10	€ 1.200,00	/	/	€ 1.200,00	/	/

TOTALE INDENNITA'	€ 34.720,00
SOPRASUOLO	/
PROP. INTERCLUSE	/
SPESE ATTI	€ 4.300,00
SPESE TECNICHE/IMPREVISTI	€ 10.000,00
SOMMANO	€ 49.020,00
TOTALE ARROTONDATO	€ 50.000,00